

## Rapport de mission de repérage des matériaux et produits contenant de l'amiante avant réalisation de travaux

R. 4412-97 modifié par le décret 2012-639 du 4 mai 2012  
Norme NF X 46-020

7 AVENUE CH.PEGUY

77000 MELUN



## A \ INFORMATIONS GENERALES

### A.1 \ DESIGNATION DU BÂTIMENT

|                      |                      |                |   |
|----------------------|----------------------|----------------|---|
| Nature du bâtiment : | LOGEMENTS COLLECTIFS | Adresse :      | 7 AVENUE CH.PEGUY<br>77000 MELUN                |
| Cat. Du bâtiment :   |                      | Bâtiment :     |   |
| Etage :              |                      | Porte :        |   |
| Ref Cadastrale :     | NC                   | Propriété de : | OPH77<br>10 AVENUE CHARLES PEGUY<br>77000 MELUN |

### A.2 \ DESIGNATION DU DONNEUR D'ORDRE

|           |  |                            |  |
|-----------|--|----------------------------|--|
| Nom :     | OPH77                                  | Documents remis :          |  |
| Adresse : | 10 AVENUE CHARLES PEGUY<br>77000 MELUN | Moyens mis à disposition : |  |

### A.3 \ EXECUTION DE LA MISSION

|                         |   |   |  |
|-------------------------|---|---|--|
| RAPPORT N° :            | 13LDM0303   | Laboratoire d'Analyses :                | ITGA   |
| Repérage réalisé le :   | 17/07/2018  | Adresse laboratoire :                   | 3 RUE ARMAND HERPIN LACROIX - CS 46537<br>35065 RENNES CEDEX |
| Accompagnateur :        |   | Numéro d'accréditation :                | 1-5967   |
| Par :                   | Amadou SY   | Organisme d'assurance professionnelle : | AXA France   |
| N° certificat :         | CPDI4148  | Adresse assurance :                     | 313 Terrasses de l'Arche<br>92727 NANTERRE CEDEX             |
| Date d'obtention :      | 09/11/2016  | N° de contrat d'assurance :             | 10063271004  |
| Organisme certificateur | I.CERT<br>PARC EDONIA - BAT G -<br>RUE DE LA TERRE VICTORIA<br>- 35760 SAINT GREGOIRE | Date de validité :                      | 31/12/2018   |

## B \ CACHET DU DIAGNOSTIQUEUR

**FAIT LE 27/07/2018**

Cabinet : EXPERT HABITAT & INDUSTRIE INGENIERIE

Nom du responsable : **DEMOULIN Frédéric**

Nom du diagnostiqueur : **Amadou SY**



## C\ SOMMAIRE

### Table des matières

|   |    |
|---|----|
| A \ INFORMATIONS GENERALES .....                                | 2  |
| A.1 \ DESIGNATION DU BÂTIMENT .....                             | 2  |
| A.2 \ DESIGNATION DU DONNEUR D'ORDRE .....                      | 2  |
| A.3 \ EXECUTION DE LA MISSION.....                              | 2  |
| B \ CACHET DU DIAGNOSTIQUEUR .....                              | 2  |
| C \ SOMMAIRE .....  | 3  |
| D \ CONCLUSIONS .....   | 4  |
| E \ PROGRAMME DE REPERAGE .....                                 | 6  |
| F \ CONDITIONS DE REALISATION DU REPERAGE .....                 | 8  |
| G \ RAPPORTS PRECEDENTS.....                                    | 8  |
| H \ RESULTATS DETAILLES DU REPERAGE .....                       | 9  |
| ANNEXE 1 – PHOTOS DES ELEMENTS AMIANTES ET/OU NON AMIANTES..... | 31 |
| ANNEXE 3 – PROCES VERBAUX D'ANALYSES.....                       | 41 |
| ATTESTATION(S).....   | 45 |
| CERTIFICAT DE COMPETENCES .....                                 | 46 |

## D\ CONCLUSIONS

**Dans le cadre de la mission décrite en tête de rapport, il a été repéré des matériaux et produits contenant de l'amiante**

| PIECE       | ETAGE | ELEMENTS                           | DESCRIPTIF LABORATOIRE  | REPERAGE | Echantillon   | METHODE          | ETAT     | RESULTAT                         |
|-------------|-------|------------------------------------|---|----------|---------------|------------------|----------|----------------------------------|
| Placard 1   |       | Revêtement souple                  | Peintures multiples non séparable + dalle dure cassante grise   | Sol      | 13LDM0303P003 | RESULTAT ANALYSE | BON ETAT | Fr1:Amiante détecté (Chrysotile) |
| Placard 1   |       | Revêtement souple                  | Colle bitumineuse noire + matériau blanc non séparable  | Sol      | 13LDM0303P003 | RESULTAT ANALYSE | BON ETAT | Fr2:Amiante détecté (Chrysotile) |
| Salle d'eau |       | Enduit / Peinture plaque de plâtre | Enduit plâtreux blanc en vrac + peintures multiples non séparable + toile fibreuse blanche en faible quantité en vrac non séparable + carton en faible quantité en vrac non séparable | Mur B    | 13LDM0303P007 | RESULTAT ANALYSE | BON ETAT | Amiante détecté (Chrysotile)     |
| Séjour      |       | Enduit / Peinture plaque de plâtre | Enduit plâtreux blanc en vrac + peintures multiples non séparable + carton en vrac non séparable  | Mur B    | 13LDM0303P009 | RESULTAT ANALYSE | BON ETAT | Amiante détecté (Chrysotile)     |
| Séjour      |       | Revêtement souple                  | Peintures multiples non séparable + dalle dure cassante grise   | Sol      | 13LDM0303P003 | ZSO              | BON ETAT | Fr1:Amiante détecté (Chrysotile) |

| PIECE     | ETAGE | ELEMENTS          | DESCRIPTIF LABORATOIRE  | REPERAGE | Echantillon   | METHODE | ETAT     | RESULTAT                         |
|-----------|-------|-------------------|---|----------|---------------|---------|----------|----------------------------------|
| Séjour    |       | Revêtement souple | Colle bitumineuse noire + matériau blanc non séparable        | Sol      | 13LDM0303P003 | ZSO     | BON ETAT | Fr2:Amiante détecté (Chrysotile) |
| Chambre 2 |       | Revêtement souple | Peintures multiples non séparable + dalle dure cassante grise | Sol      | 13LDM0303P003 | ZSO     | BON ETAT | Fr1:Amiante détecté (Chrysotile) |
| Chambre 2 |       | Revêtement souple | Colle bitumineuse noire + matériau blanc non séparable        | Sol      | 13LDM0303P003 | ZSO     | BON ETAT | Fr2:Amiante détecté (Chrysotile) |
| Chambre 1 |       | Revêtement souple | Peintures multiples non séparable + dalle dure cassante grise | Sol      | 13LDM0303P003 | ZSO     | BON ETAT | Fr1:Amiante détecté (Chrysotile) |
| Chambre 1 |       | Revêtement souple | Colle bitumineuse noire + matériau blanc non séparable        | Sol      | 13LDM0303P003 | ZSO     | BON ETAT | Fr2:Amiante détecté (Chrysotile) |
| Placard 2 |       | Revêtement souple | Peintures multiples non séparable + dalle dure cassante grise | Sol      | 13LDM0303P003 | ZSO     | BON ETAT | Fr1:Amiante détecté (Chrysotile) |
| Placard 2 |       | Revêtement souple | Colle bitumineuse noire + matériau blanc non séparable        | Sol      | 13LDM0303P003 | ZSO     | BON ETAT | Fr2:Amiante détecté (Chrysotile) |
| Couloir 2 |       | Revêtement souple | Peintures multiples non séparable + dalle dure cassante grise | Sol      | 13LDM0303P003 | ZSO     | BON ETAT | Fr1:Amiante détecté (Chrysotile) |
| Couloir 2 |       | Revêtement souple | Colle bitumineuse noire + matériau blanc non séparable        | Sol      | 13LDM0303P003 | ZSO     | BON ETAT | Fr2:Amiante détecté (Chrysotile) |

| PIECE     | ETAGE | ELEMENTS          | DESCRIPTIF LABORATOIRE  | REPERAGE | Echantillon   | METHODE | ETAT     | RESULTAT                         |
|-----------|-------|-------------------|---|----------|---------------|---------|----------|----------------------------------|
| Couloir 1 |       | Revêtement souple | Peintures multiples non séparable + dalle dure cassante grise | Sol      | 13LDM0303P003 | ZSO     | BON ETAT | Fr1:Amiante détecté (Chrysotile) |
| Couloir 1 |       | Revêtement souple | Colle bitumineuse noire + matériau blanc non séparable        | Sol      | 13LDM0303P003 | ZSO     | BON ETAT | Fr2:Amiante détecté (Chrysotile) |
| Entrée    |       | Revêtement souple | Peintures multiples non séparable + dalle dure cassante grise | Sol      | 13LDM0303P003 | ZSO     | BON ETAT | Fr1:Amiante détecté (Chrysotile) |
| Entrée    |       | Revêtement souple | Colle bitumineuse noire + matériau blanc non séparable        | Sol      | 13LDM0303P003 | ZSO     | BON ETAT | Fr2:Amiante détecté (Chrysotile) |

ZSO : Zone de Similitude d'Ouvrage

Liste des locaux non visités concernés par les travaux et justification

| PIECE | ETAGE | STATUT DE VISITE |
|-------|-------|------------------|
| NEANT |       |                  |

Liste des éléments non inspectés et justification

| PIECE | ETAGE | ELEMENTS | REPERAGE | RESULTAT |
|-------|-------|----------|----------|----------|
| NEANT |       |          |          |          |

## E \ PROGRAMME DE REPERAGE

| PIECES CONCERNEES | PERIMETRE DU REPERAGE | REPERAGE | TRAVAUX  | ELEMENTS | Echantillonnage | REMARQUES PARTICULIERES |
|-------------------|-----------------------|----------|----------|----------|-----------------|-------------------------|
|                   | LOGEMENTS COLLECTIFS  |          | Selon BT |          |                 |                         |

| OFFICE PUBLIC DE L'HABITAT 77   |  | PAGEN° 1  |
|---|--|---|
| <b>NOM ET ADRESSE DE L'EXPÉDITEUR</b><br>OFFICE PUBLIC DE L'HABITAT 77<br>AGENCE DE VAL DE SEINE<br>10 Avenue Charles Péguy<br>77000 MELUN<br>Tél : 01.64.14.11.11 Fax : 01.64.14.14.94<br>Siret : 27770001900015 |  | <b>BON DE TRAVAUX</b> N° 2018 16739<br><br>EXPERT HABITAT INGENIERIE<br><br>33 BIS BOULEVARD GAMBETTA<br>3EME ETAGE<br>78300 POISSY<br><br>Téléphone 0321734144 |
| <b>Réf. fournisseur</b> F / 5149<br><b>Marché n°</b> 2017 4473 1<br><b>Provenance</b> MELUN VAL DE SEINE<br><b>Objet</b> HONORAIRES   | <b>SERVICE</b> V.SEINE Techniciens<br><b>ÉMETTEUR</b> PYZIKIEWIEZ FRANCOIS |   |
| <b>LOCALISATION</b><br><b>Programme</b> 13 MELUN - MONTAIGU<br><b>Tranche</b> 6 Ensemble Z000 Escalier DM Étage 03 Logement 3 Module 13LDM0303<br><b>Retrait des clés</b> CHEZ LE GARDIEN                         | <b>ADRESSE</b><br>7 AVENUE CH. PEGUY 77000 MELUN                           |   |

**DÉLAI D'EXÉCUTION** 15 JOURS **PÉRIODE DU** 11-07-2018 **AU** 25-07-2018

| ARTICLE                     | DÉSIGNATION  | QUANTITÉ | PRIX UNITAIRE H.T. | TOTAL H.T. |
|-----------------------------|--|----------|--------------------|------------|
| AMI46                       | REPERAGE AMIANTE AVANT TVX - TVX   | 1,00     | 5,00               | 5,00       |
| AMI73                       | D'ENTRETIEN OU REPARATIONS - ENTRE 11 ET ANALYSE EN LABORATOIRE - ANALYSE MET ANALYSE DE 1 A 10 PRELEVEMENTS ISSUS GARDIEN: 06 86 40 92 27 | 10,00    | 48,00              | 480,00     |
| <b>TOTAL H.T.</b>           |  |          |                    | 485,00     |
| <b>H.T. ACTUALISE</b>       |  |          |                    |            |
| <b>COEFFICIENT REGIONAL</b> |  |          |                    |            |
| <b>RABAIS</b>               |  |          |                    |            |
| <b>TOTAL H.T.</b>           |  |          |                    |            |
| <b>T.V.A.</b>               | 20,00 %  |          |                    | 97,00      |
| <b>TOTAL T.T.C.</b>         |  |          |                    | 582,00     |

10-07-2018 travaux prevus  
meuble + evier  
sois et peinture complets

| AFFECTATION BUDGÉTAIRE |          | CODES STRUCTURE ET SCHÉMA : ENTLOG |                             |  |  | MONTANT T.T.C. |
|------------------------|----------|------------------------------------|-----------------------------|--|--|----------------|
| CODE BUDGET            | RUBRIQUE | INSTANCES                          | LIBELLÉ DU POSTE BUDGÉTAIRE |  |  |                |
| 1 REEL                 | A680     | VLS SVLA                           | REMISE EN ETAT LOGEMENT     |  |  | 582,00         |

| AFFECTATION ANALYTIQUE |  | RÉFÉRENCES PATRIMOINE  | RÉFÉRENCES OCCUPANT | MONTANT T.T.C. |
|------------------------|--|------------------------|---------------------|----------------|
| CODE BUDGET            |  |                        |                     |                |
| 1 REEL                 |  | 13 6 Z000 DM 13LDM0303 | L 9902476           | 582,00         |

Voir en page 2 la suite du BON DE TRAVAUX N° 2018 16739

ORIGINAL À CONSERVER PAR LE DESTINATAIRE

**ELEMENTS A SONDER OU A ANALYSER NON PRESENTS:**

## F \ CONDITIONS DE REALISATION DU REPERAGE

Le repérage amiante avant travaux, contient les informations sur la présence d'amiante dans les matériaux et produits du bâtiment afin d'informer les intervenants réalisant des activités ou interventions sur des matériaux et/ou équipements susceptibles de libérer des fibres d'amiante selon la liste citée dans le cadre E.

Il consiste à identifier et localiser, par inspections visuelles et investigations approfondies pouvant être destructives, l'ensemble des matériaux et produits contenant de l'amiante incorporés ou faisant indissociablement corps avec les locaux et les zones de l'immeuble objet des travaux.

Lorsque l'absence de marquages spécifiques ou de documents ne permet pas à l'opérateur de repérage d'attester de la présence ou de la non présence d'amiante dans les matériaux et produits, des prélèvements seront effectués afin de déterminer par analyse la présence ou non d'amiante.

Procédures de prélèvement :

Les prélèvements sur des matériaux ou produits susceptibles de contenir de l'amiante sont réalisés en vertu des dispositions du Code du Travail.

Le matériel de prélèvement est adapté à l'opération à réaliser afin de générer le minimum de poussières. Dans le cas où une émission de poussières est prévisible, le matériau ou produit est mouillé à l'eau à l'endroit du prélèvement (sauf risque électrique) et, si nécessaire, une protection est mise en place au sol ; de même, le point de prélèvement est stabilisé après l'opération (pulvérisation de vernis ou de laque, par exemple).

Pour chaque prélèvement, des outils propres et des gants à usage unique sont utilisés afin d'éliminer tout risque de contamination croisée. Dans tous les cas, les équipements de protection individuelle sont à usage unique.

L'accès à la zone à risque (sphère de 1 à 2 mètres autour du point de prélèvement) est interdit pendant l'opération. Si l'accompagnateur doit s'y tenir, il porte les mêmes équipements de protection individuelle que l'opérateur de repérage.

L'échantillon est immédiatement conditionné, après son prélèvement, dans un double emballage individuel étanche.

Les informations sur toutes les conditions existantes au moment du prélèvement susceptible d'influencer l'interprétation des résultats des analyses (environnement du matériau, contamination éventuelle, etc.) seront, le cas échéant, mentionnées dans la fiche d'identification et de cotation en annexe.

Sens du repérage pour évaluer un local :

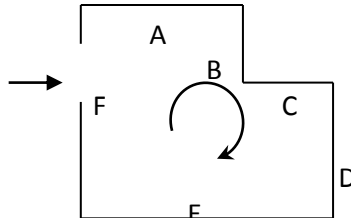

## G \ RAPPORTS PRECEDENTS

NEANT



## H \ RESULTATS DETAILLES DU REPERAGE

LISTE DES LOCAUX / PARTIES D'IMMEUBLE VISITEES/NON VISITEES CONCERNEES PAR LES TRAVAUX ET JUSTIFICATION

| PIECE           | ETAGE | JUSTIFICATION | VISITE | TRAVAUX   |
|-----------------|-------|---------------|--------|-----------|
| WC              |       |               | OUI    | CONCERNEE |
| Séjour          |       |               | OUI    | CONCERNEE |
| Chambre 2       |       |               | OUI    | CONCERNEE |
| Chambre 1       |       |               | OUI    | CONCERNEE |
| Salle d'eau     |       |               | OUI    | CONCERNEE |
| Gaine technique |       |               | OUI    | CONCERNEE |
| Placard 2       |       |               | OUI    | CONCERNEE |
| Couloir 2       |       |               | OUI    | CONCERNEE |
| Gaine technique |       |               | OUI    | CONCERNEE |
| Gaine technique |       |               | OUI    | CONCERNEE |
| Cuisine         |       |               | OUI    | CONCERNEE |
| Gaine technique |       |               | OUI    | CONCERNEE |
| Couloir 1       |       |               | OUI    | CONCERNEE |
| Placard 1       |       |               | OUI    | CONCERNEE |
| Entrée          |       |               | OUI    | CONCERNEE |

### DESCRIPTION DES REVETEMENTS EN PLACE AU JOUR DE LA VISITE

| PIECE           | MUR1             | MUR2  | MUR3  | MUR4 | PLANCHER BAS | PLANCHER HAUT | PORTES | FENETRE1 | FENETRE2 |
|-----------------|------------------|---|-------|------|--------------|---------------|--------|----------|----------|
| WC              | Béton            |   |       |      | Sol souple   | Peinture      | BOIS   |          |          |
| Séjour          | Béton            | Périphériques / Doublage (plaque de plâtre + isolant) |       |      | Sol souple   | Peinture      | BOIS   | PVC      |          |
| Chambre 2       | Plaque de plâtre | Béton   |       |      | Sol souple   | Peinture      | BOIS   | PVC      |          |
| Chambre 1       | Béton            | Plaque de plâtre                                      |       |      | Sol souple   | Peinture      | BOIS   | PVC      |          |
| Salle d'eau     | Parpaing         | Périphériques / Doublage (plaque de plâtre + isolant) | Béton |      | Sol souple   | Peinture      | BOIS   | PVC      |          |
| Gaine technique |                  |   |       |      |              |               |        |          |          |
| Placard 2       | Parpaing         | Aucun   |       |      | Sol souple   | Peinture      | BOIS   |          |          |
| Couloir 2       | Parpaing         | Béton   |       |      | Sol souple   | Peinture      | BOIS   |          |          |
| Gaine technique |                  |   |       |      |              |               |        |          |          |

| PIECE           | MUR1     | MUR2     | MUR3  | MUR4 | PLANCHER BAS | PLANCHER HAUT | PORTES     | FENETRE1 | FENETRE2 |
|-----------------|----------|----------|-------|------|--------------|---------------|------------|----------|----------|
| Gaine technique |          |          |       |      |              |               |            |          |          |
| Cuisine         | Parpaing | Béton    |       |      | Sol souple   | Peinture      | BOIS       | PVC      |          |
| Gaine technique |          |          |       |      |              |               |            |          |          |
| Couloir 1       | Aucun    | Parpaing | Béton |      | Sol souple   | Peinture      | BOIS       |          |          |
| Placard 1       | Béton    | Parpaing | Aucun |      | Sol souple   | Peinture      | BOIS       |          |          |
| Entrée          | Béton    | Aucun    |       |      | Sol souple   | Peinture      | METALLIQUE |          |          |

**LA LISTE DES MATERIAUX OU PRODUITS CONTENANT DE L'AMIANTE, SUR ZONE DE SIMILITUDE D'OUVRAGE ET SUR JUGEMENT PERSONNEL**

| PIECE     | ETAGE | ELEMENTS          | DESCRIPTIF LABORATOIRE  | Echantillon   | REPERAGE | ETAT     | RESULTAT                         | METHODE |
|-----------|-------|-------------------|---|---------------|----------|----------|----------------------------------|---------|
| Séjour    |       | Revêtement souple | Peintures multiples non séparable + dalle dure cassante grise | 13LDM0303P003 | Sol      | BON ETAT | Fr1:Amiante détecté (Chrysotile) | ZSO     |
| Séjour    |       | Revêtement souple | Colle bitumineuse noire + matériau blanc non séparable        | 13LDM0303P003 | Sol      | BON ETAT | Fr2:Amiante détecté (Chrysotile) | ZSO     |
| Chambre 2 |       | Revêtement souple | Peintures multiples non séparable + dalle dure cassante grise | 13LDM0303P003 | Sol      | BON ETAT | Fr1:Amiante détecté (Chrysotile) | ZSO     |
| Chambre 2 |       | Revêtement souple | Colle bitumineuse noire + matériau blanc non séparable        | 13LDM0303P003 | Sol      | BON ETAT | Fr2:Amiante détecté (Chrysotile) | ZSO     |
| Chambre 1 |       | Revêtement souple | Peintures multiples non séparable + dalle dure cassante grise | 13LDM0303P003 | Sol      | BON ETAT | Fr1:Amiante détecté (Chrysotile) | ZSO     |
| Chambre 1 |       | Revêtement souple | Colle bitumineuse noire + matériau blanc non séparable        | 13LDM0303P003 | Sol      | BON ETAT | Fr2:Amiante détecté (Chrysotile) | ZSO     |

| PIECE     | ETAGE | ELEMENTS          | DESCRIPTIF LABORATOIRE  | Echantillon   | REPERAGE | ETAT     | RESULTAT                         | METHODE |
|-----------|-------|-------------------|---|---------------|----------|----------|----------------------------------|---------|
| Placard 2 |       | Revêtement souple | Peintures multiples non séparable + dalle dure cassante grise | 13LDM0303P003 | Sol      | BON ETAT | Fr1:Amiante détecté (Chrysotile) | ZSO     |
| Placard 2 |       | Revêtement souple | Colle bitumineuse noire + matériau blanc non séparable        | 13LDM0303P003 | Sol      | BON ETAT | Fr2:Amiante détecté (Chrysotile) | ZSO     |
| Couloir 2 |       | Revêtement souple | Peintures multiples non séparable + dalle dure cassante grise | 13LDM0303P003 | Sol      | BON ETAT | Fr1:Amiante détecté (Chrysotile) | ZSO     |
| Couloir 2 |       | Revêtement souple | Colle bitumineuse noire + matériau blanc non séparable        | 13LDM0303P003 | Sol      | BON ETAT | Fr2:Amiante détecté (Chrysotile) | ZSO     |
| Couloir 1 |       | Revêtement souple | Peintures multiples non séparable + dalle dure cassante grise | 13LDM0303P003 | Sol      | BON ETAT | Fr1:Amiante détecté (Chrysotile) | ZSO     |
| Couloir 1 |       | Revêtement souple | Colle bitumineuse noire + matériau blanc non séparable        | 13LDM0303P003 | Sol      | BON ETAT | Fr2:Amiante détecté (Chrysotile) | ZSO     |
| Entrée    |       | Revêtement souple | Peintures multiples non séparable + dalle dure cassante grise | 13LDM0303P003 | Sol      | BON ETAT | Fr1:Amiante détecté (Chrysotile) | ZSO     |
| Entrée    |       | Revêtement souple | Colle bitumineuse noire + matériau blanc non séparable        | 13LDM0303P003 | Sol      | BON ETAT | Fr2:Amiante détecté (Chrysotile) | ZSO     |

ZSO : Zone de Similitude d'Ouvrage

**LA LISTE DES MATERIAUX OU PRODUITS CONTENANT DE L'AMIANTE, APRES ANALYSE**

| PIECE | ETAGE | ELEMENTS | DESCRIPTIF LABORATOIRE | Echantillon | REPERAGE | ETAT | RESULTAT |
|-------|-------|----------|------------------------|-------------|----------|------|----------|
|-------|-------|----------|------------------------|-------------|----------|------|----------|

| PIECE       | ETAGE | ELEMENTS                           | DESCRIPTIF LABORATOIRE  | Echantillon   | REPERAGE | ETAT     | RESULTAT                         |
|-------------|-------|------------------------------------|---|---------------|----------|----------|----------------------------------|
| Placard 1   |       | Revêtement souple                  | Peintures multiples non séparable + dalle dure cassante grise   | 13LDM0303P003 | Sol      | BON ETAT | Fr1:Amiante détecté (Chrysotile) |
| Placard 1   |       | Revêtement souple                  | Colle bitumineuse noire + matériau blanc non séparable  | 13LDM0303P003 | Sol      | BON ETAT | Fr2:Amiante détecté (Chrysotile) |
| Salle d'eau |       | Enduit / Peinture plaque de plâtre | Enduit plâtreux blanc en vrac + peintures multiples non séparable + toile fibreuse blanche en faible quantité en vrac non séparable + carton en faible quantité en vrac non séparable | 13LDM0303P007 | Mur B    | BON ETAT | Amiante détecté (Chrysotile)     |
| Séjour      |       | Enduit / Peinture plaque de plâtre | Enduit plâtreux blanc en vrac + peintures multiples non séparable + carton en vrac non séparable  | 13LDM0303P009 | Mur B    | BON ETAT | Amiante détecté (Chrysotile)     |

ZSO : Zone de Similitude d'Ouvrage

**LA LISTE DES MATERIAUX SUSCEPTIBLES DE CONTENIR DE L'AMIANTE, MAIS N'EN CONTENANT PAS.**

| PIECE | ETAGE | ELEMENTS | DESCRIPTIF LABORATOIRE | Echantillon | REPERAGE | ETAT | RESULTAT | METHODE |
|-------|-------|----------|------------------------|-------------|----------|------|----------|---------|
|-------|-------|----------|------------------------|-------------|----------|------|----------|---------|

| PIECE   | ETAGE | ELEMENTS                | DESCRIPTIF LABORATOIRE  | Echantillon   | REPERAGE | ETAT     | RESULTAT            | METHODE          |
|---------|-------|-------------------------|---|---------------|----------|----------|---------------------|------------------|
| Cuisine |       | Revêtement souple       | Revêtement souple vert + colle polymère jaune non séparable + ragréage rose + colle grise en faible quantité non séparable + joint cassant gris non séparable + matériau gris en faible quantité hétérogène non séparable + carrelage | 13LDM0303P001 | Sol      | BON ETAT | Amiante non détecté | RESULTAT ANALYSE |
| Cuisine |       | Plinthes                | Colle grise + matériau compact gris hétérogène + carrelage  | 13LDM0303P002 | Mur E    | BON ETAT | Amiante non détecté | RESULTAT ANALYSE |
| Cuisine |       | Enduit / Peinture béton | Matériau gris en faible quantité non séparable + enduit plâtreux blanc en vrac + peintures multiples non séparable  | 13LDM0303P004 | Mur C    | BON ETAT | Amiante non détecté | RESULTAT ANALYSE |
| Cuisine |       | Enduit / Peinture       | Matériau gris en faible quantité en vrac hétérogène non séparable + enduit plâtreux blanc en vrac + peinture non séparable + toile fibreuse blanche en vrac non séparable   | 13LDM0303P005 | Mur E    | BON ETAT | Amiante non détecté | RESULTAT ANALYSE |

| PIECE     | ETAGE | ELEMENTS                | DESRIPTIF LABORATOIRE   | Echantillon   | REPERAGE   | ETAT     | RESULTAT                | METHODE          |
|-----------|-------|-------------------------|---|---------------|------------|----------|-------------------------|------------------|
| Cuisine   |       | Enduit / Peinture béton | Matériau gris en faible quantité non séparable + enduit plâtreux blanc en faible quantité en vrac non séparable + peintures multiples non séparable | 13LDM0303P006 | Plafond    | BON ETAT | Amiante non détecté     | RESULTAT ANALYSE |
| Séjour    |       | Enduit / Peinture béton | Matériau gris en faible quantité non séparable + enduit plâtreux blanc en vrac + peintures multiples non séparable                                  | 13LDM0303P008 | Mur C      | BON ETAT | Amiante non détecté     | RESULTAT ANALYSE |
| Chambre 1 |       | Enduit / Peinture       | Enduit plâtreux blanc en vrac   | 13LDM0303P010 | Mur B      | BON ETAT | Amiante non détecté     | RESULTAT ANALYSE |
| Séjour    |       | Enduit / Peinture béton | Enduit plâtreux blanc en vrac + peinture non séparable  | 13LDM0303P011 | Plafond    | BON ETAT | Amiante non détecté     | RESULTAT ANALYSE |
| Cuisine   |       | Revêtement bitumineux   | Tampon bitumineux noir  | 13LDM0303P012 | Sous évier | BON ETAT | Amiante non détecté     | RESULTAT ANALYSE |
| Couloir 2 |       | Enduit / Peinture       | Enduit plâtreux blanc en faible quantité en vrac non séparable + peintures multiples + matériau gris en faible quantité en vrac non séparable       | 13LDM0303P013 | Mur B      | BON ETAT | Amiante non détecté     | RESULTAT ANALYSE |
| Placard 1 |       | Revêtement souple       | Revêtement souple beige   | 13LDM0303P003 | Sol        | BON ETAT | Fr3:Amiante non détecté | RESULTAT ANALYSE |
| Placard 1 |       | Revêtement souple       | Colle polymère jaune non séparable + ragréage gris  | 13LDM0303P003 | Sol        | BON ETAT | Fr4:Amiante non détecté | RESULTAT ANALYSE |

| PIECE       | ETAGE | ELEMENTS          | DESCRIPTIF LABORATOIRE  | Echantillon   | REPERAGE | ETAT     | RESULTAT                | METHODE          |
|-------------|-------|-------------------|---|---------------|----------|----------|-------------------------|------------------|
| Placard 1   |       | Revêtement souple | Matériau compact gris hétérogène  | 13LDM0303P003 | Sol      | BON ETAT | Fr5:Amiante non détecté | RESULTAT ANALYSE |
| WC          |       | Revêtement souple | Revêtement souple vert + colle polymère jaune non séparable + ragréage rose + colle grise en faible quantité non séparable + joint cassant gris non séparable + matériau gris en faible quantité hétérogène non séparable + carrelage | 13LDM0303P001 | Sol      | BON ETAT | Amiante non détecté     | ZSO              |
| Salle d'eau |       | Revêtement souple | Revêtement souple vert + colle polymère jaune non séparable + ragréage rose + colle grise en faible quantité non séparable + joint cassant gris non séparable + matériau gris en faible quantité hétérogène non séparable + carrelage | 13LDM0303P001 | Sol      | BON ETAT | Amiante non détecté     | ZSO              |

| PIECE       | ETAGE | ELEMENTS                | DESCRIPTIF LABORATOIRE  | Echantillon   | REPERAGE | ETAT     | RESULTAT            | METHODE |
|-------------|-------|-------------------------|---|---------------|----------|----------|---------------------|---------|
| WC          |       | Enduit / Peinture béton | Matériau gris en faible quantité non séparable + enduit plâtreux blanc en faible quantité en vrac non séparable + peintures multiples non séparable | 13LDM0303P006 | Plafond  | BON ETAT | Amiante non détecté | ZSO     |
| Salle d'eau |       | Enduit / Peinture béton | Matériau gris en faible quantité non séparable + enduit plâtreux blanc en faible quantité en vrac non séparable + peintures multiples non séparable | 13LDM0303P006 | Plafond  | BON ETAT | Amiante non détecté | ZSO     |
| Chambre 2   |       | Enduit / Peinture béton | Enduit plâtreux blanc en vrac + peinture non séparable  | 13LDM0303P011 | Plafond  | BON ETAT | Amiante non détecté | ZSO     |
| Chambre 1   |       | Enduit / Peinture béton | Enduit plâtreux blanc en vrac + peinture non séparable  | 13LDM0303P011 | Plafond  | BON ETAT | Amiante non détecté | ZSO     |
| Placard 2   |       | Enduit / Peinture béton | Enduit plâtreux blanc en vrac + peinture non séparable  | 13LDM0303P011 | Plafond  | BON ETAT | Amiante non détecté | ZSO     |
| Couloir 2   |       | Enduit / Peinture béton | Enduit plâtreux blanc en vrac + peinture non séparable  | 13LDM0303P011 | Plafond  | BON ETAT | Amiante non détecté | ZSO     |
| Couloir 1   |       | Enduit / Peinture béton | Enduit plâtreux blanc en vrac + peinture non séparable  | 13LDM0303P011 | Plafond  | BON ETAT | Amiante non détecté | ZSO     |
| Placard 1   |       | Enduit / Peinture béton | Enduit plâtreux blanc en vrac + peinture non séparable  | 13LDM0303P011 | Plafond  | BON ETAT | Amiante non détecté | ZSO     |



| PIECE     | ETAGE | ELEMENTS                | DESRIPTIF LABORATOIRE                                  | Echantillon   | REPERAGE | ETAT     | RESULTAT                | METHODE |
|-----------|-------|-------------------------|--|---------------|----------|----------|-------------------------|---------|
| Entrée    |       | Enduit / Peinture béton | Enduit plâtreux blanc en vrac + peinture non séparable | 13LDM0303P011 | Plafond  | BON ETAT | Amiante non détecté     | ZSO     |
| Séjour    |       | Revêtement souple       | Revêtement souple beige                                | 13LDM0303P003 | Sol      | BON ETAT | Fr3:Amiante non détecté | ZSO     |
| Séjour    |       | Revêtement souple       | Colle polymère jaune non séparable + ragréage gris     | 13LDM0303P003 | Sol      | BON ETAT | Fr4:Amiante non détecté | ZSO     |
| Séjour    |       | Revêtement souple       | Matériau compact gris hétérogène                       | 13LDM0303P003 | Sol      | BON ETAT | Fr5:Amiante non détecté | ZSO     |
| Chambre 2 |       | Revêtement souple       | Revêtement souple beige                                | 13LDM0303P003 | Sol      | BON ETAT | Fr3:Amiante non détecté | ZSO     |
| Chambre 2 |       | Revêtement souple       | Colle polymère jaune non séparable + ragréage gris     | 13LDM0303P003 | Sol      | BON ETAT | Fr4:Amiante non détecté | ZSO     |
| Chambre 2 |       | Revêtement souple       | Matériau compact gris hétérogène                       | 13LDM0303P003 | Sol      | BON ETAT | Fr5:Amiante non détecté | ZSO     |
| Chambre 1 |       | Revêtement souple       | Revêtement souple beige                                | 13LDM0303P003 | Sol      | BON ETAT | Fr3:Amiante non détecté | ZSO     |
| Chambre 1 |       | Revêtement souple       | Colle polymère jaune non séparable + ragréage gris     | 13LDM0303P003 | Sol      | BON ETAT | Fr4:Amiante non détecté | ZSO     |
| Chambre 1 |       | Revêtement souple       | Matériau compact gris hétérogène                       | 13LDM0303P003 | Sol      | BON ETAT | Fr5:Amiante non détecté | ZSO     |
| Placard 2 |       | Revêtement souple       | Revêtement souple beige                                | 13LDM0303P003 | Sol      | BON ETAT | Fr3:Amiante non détecté | ZSO     |
| Placard 2 |       | Revêtement souple       | Colle polymère jaune non séparable + ragréage gris     | 13LDM0303P003 | Sol      | BON ETAT | Fr4:Amiante non détecté | ZSO     |
| Placard 2 |       | Revêtement souple       | Matériau compact gris hétérogène                       | 13LDM0303P003 | Sol      | BON ETAT | Fr5:Amiante non détecté | ZSO     |
| Couloir 2 |       | Revêtement souple       | Revêtement souple beige                                | 13LDM0303P003 | Sol      | BON ETAT | Fr3:Amiante non détecté | ZSO     |
| Couloir 2 |       | Revêtement souple       | Colle polymère jaune non séparable + ragréage gris     | 13LDM0303P003 | Sol      | BON ETAT | Fr4:Amiante non détecté | ZSO     |
| Couloir 2 |       | Revêtement souple       | Matériau compact gris hétérogène                       | 13LDM0303P003 | Sol      | BON ETAT | Fr5:Amiante non détecté | ZSO     |

| PIECE       | ETAGE | ELEMENTS          | DESCRIPTIF LABORATOIRE                                     | Echantillon   | REPERAGE | ETAT     | RESULTAT                | METHODE |
|-------------|-------|-------------------|--|---------------|----------|----------|-------------------------|---------|
| Couloir 1   |       | Revêtement souple | Revêtement souple beige                                    | 13LDM0303P003 | Sol      | BON ETAT | Fr3:Amiante non détecté | ZSO     |
| Couloir 1   |       | Revêtement souple | Colle polymère jaune non séparable + ragréage gris         | 13LDM0303P003 | Sol      | BON ETAT | Fr4:Amiante non détecté | ZSO     |
| Couloir 1   |       | Revêtement souple | Matériau compact gris hétérogène                           | 13LDM0303P003 | Sol      | BON ETAT | Fr5:Amiante non détecté | ZSO     |
| Entrée      |       | Revêtement souple | Revêtement souple beige                                    | 13LDM0303P003 | Sol      | BON ETAT | Fr3:Amiante non détecté | ZSO     |
| Entrée      |       | Revêtement souple | Colle polymère jaune non séparable + ragréage gris         | 13LDM0303P003 | Sol      | BON ETAT | Fr4:Amiante non détecté | ZSO     |
| Entrée      |       | Revêtement souple | Matériau compact gris hétérogène                           | 13LDM0303P003 | Sol      | BON ETAT | Fr5:Amiante non détecté | ZSO     |
| Salle d'eau |       | Plinthes          | Colle grise + matériau compact gris hétérogène + carrelage | 13LDM0303P002 | Mur A    | BON ETAT | Amiante non détecté     | ZSO     |
| Salle d'eau |       | Plinthes          | Colle grise + matériau compact gris hétérogène + carrelage | 13LDM0303P002 | Mur D    | BON ETAT | Amiante non détecté     | ZSO     |
| Cuisine     |       | Plinthes          | Colle grise + matériau compact gris hétérogène + carrelage | 13LDM0303P002 | Mur A    | BON ETAT | Amiante non détecté     | ZSO     |
| Cuisine     |       | Plinthes          | Colle grise + matériau compact gris hétérogène + carrelage | 13LDM0303P002 | Mur B    | BON ETAT | Amiante non détecté     | ZSO     |
| Cuisine     |       | Plinthes          | Colle grise + matériau compact gris hétérogène + carrelage | 13LDM0303P002 | Mur E    | BON ETAT | Amiante non détecté     | ZSO     |
| Cuisine     |       | Plinthes          | Colle grise + matériau compact gris hétérogène + carrelage | 13LDM0303P002 | Mur F    | BON ETAT | Amiante non détecté     | ZSO     |

| PIECE   | ETAGE | ELEMENTS                | DESRIPTIF LABORATOIRE  | Echantillon   | REPERAGE | ETAT     | RESULTAT            | METHODE |
|---------|-------|-------------------------|--|---------------|----------|----------|---------------------|---------|
| Cuisine |       | Plinthes                | Colle grise + matériau compact gris hétérogène + carrelage   | 13LDM0303P002 | Mur G    | BON ETAT | Amiante non détecté | ZSO     |
| Cuisine |       | Plinthes                | Colle grise + matériau compact gris hétérogène + carrelage   | 13LDM0303P002 | Mur H    | BON ETAT | Amiante non détecté | ZSO     |
| WC      |       | Enduit / Peinture béton | Matériau gris en faible quantité non séparable + enduit plâtreux blanc en vrac + peintures multiples non séparable | 13LDM0303P004 | Mur A    | BON ETAT | Amiante non détecté | ZSO     |
| WC      |       | Enduit / Peinture béton | Matériau gris en faible quantité non séparable + enduit plâtreux blanc en vrac + peintures multiples non séparable | 13LDM0303P004 | Mur B    | BON ETAT | Amiante non détecté | ZSO     |
| WC      |       | Enduit / Peinture béton | Matériau gris en faible quantité non séparable + enduit plâtreux blanc en vrac + peintures multiples non séparable | 13LDM0303P004 | Mur C    | BON ETAT | Amiante non détecté | ZSO     |
| WC      |       | Enduit / Peinture béton | Matériau gris en faible quantité non séparable + enduit plâtreux blanc en vrac + peintures multiples non séparable | 13LDM0303P004 | Mur D    | BON ETAT | Amiante non détecté | ZSO     |

| PIECE       | ETAGE | ELEMENTS                | DESCRIPTIF LABORATOIRE  | Echantillon   | REPERAGE | ETAT     | RESULTAT            | METHODE |
|-------------|-------|-------------------------|---|---------------|----------|----------|---------------------|---------|
| Salle d'eau |       | Enduit / Peinture béton | Matériau gris en faible quantité non séparable + enduit plâtreux blanc en vrac + peintures multiples non séparable  | 13LDM0303P004 | Mur C    | BON ETAT | Amiante non détecté | ZSO     |
| Salle d'eau |       | Enduit / Peinture       | Matériau gris en faible quantité en vrac hétérogène non séparable + enduit plâtreux blanc en vrac + peinture non séparable + toile fibreuse blanche en vrac non séparable | 13LDM0303P005 | Mur A    | BON ETAT | Amiante non détecté | ZSO     |
| Salle d'eau |       | Enduit / Peinture       | Matériau gris en faible quantité en vrac hétérogène non séparable + enduit plâtreux blanc en vrac + peinture non séparable + toile fibreuse blanche en vrac non séparable | 13LDM0303P005 | Mur D    | BON ETAT | Amiante non détecté | ZSO     |

| PIECE   | ETAGE | ELEMENTS          | DESRIPTIF LABORATOIRE   | Echantillon   | REPERAGE | ETAT     | RESULTAT            | METHODE |
|---------|-------|-------------------|---|---------------|----------|----------|---------------------|---------|
| Cuisine |       | Enduit / Peinture | Matériau gris en faible quantité en vrac hétérogène non séparable + enduit plâtreux blanc en vrac + peinture non séparable + toile fibreuse blanche en vrac non séparable | 13LDM0303P005 | Mur A    | BON ETAT | Amiante non détecté | ZSO     |
| Cuisine |       | Enduit / Peinture | Matériau gris en faible quantité en vrac hétérogène non séparable + enduit plâtreux blanc en vrac + peinture non séparable + toile fibreuse blanche en vrac non séparable | 13LDM0303P005 | Mur B    | BON ETAT | Amiante non détecté | ZSO     |
| Cuisine |       | Enduit / Peinture | Matériau gris en faible quantité en vrac hétérogène non séparable + enduit plâtreux blanc en vrac + peinture non séparable + toile fibreuse blanche en vrac non séparable | 13LDM0303P005 | Mur E    | BON ETAT | Amiante non détecté | ZSO     |

| PIECE   | ETAGE | ELEMENTS          | DESRIPTIF LABORATOIRE   | Echantillon   | REPERAGE | ETAT     | RESULTAT            | METHODE |
|---------|-------|-------------------|---|---------------|----------|----------|---------------------|---------|
| Cuisine |       | Enduit / Peinture | Matériau gris en faible quantité en vrac hétérogène non séparable + enduit plâtreux blanc en vrac + peinture non séparable + toile fibreuse blanche en vrac non séparable | 13LDM0303P005 | Mur F    | BON ETAT | Amiante non détecté | ZSO     |
| Cuisine |       | Enduit / Peinture | Matériau gris en faible quantité en vrac hétérogène non séparable + enduit plâtreux blanc en vrac + peinture non séparable + toile fibreuse blanche en vrac non séparable | 13LDM0303P005 | Mur G    | BON ETAT | Amiante non détecté | ZSO     |
| Cuisine |       | Enduit / Peinture | Matériau gris en faible quantité en vrac hétérogène non séparable + enduit plâtreux blanc en vrac + peinture non séparable + toile fibreuse blanche en vrac non séparable | 13LDM0303P005 | Mur H    | BON ETAT | Amiante non détecté | ZSO     |

| PIECE     | ETAGE | ELEMENTS                | DESRIPTIF LABORATOIRE  | Echantillon   | REPERAGE | ETAT     | RESULTAT            | METHODE |
|-----------|-------|-------------------------|--|---------------|----------|----------|---------------------|---------|
| Séjour    |       | Enduit / Peinture béton | Matériau gris en faible quantité non séparable + enduit plâtreux blanc en vrac + peintures multiples non séparable | 13LDM0303P008 | Mur A    | BON ETAT | Amiante non détecté | ZSO     |
| Séjour    |       | Enduit / Peinture béton | Matériau gris en faible quantité non séparable + enduit plâtreux blanc en vrac + peintures multiples non séparable | 13LDM0303P008 | Mur C    | BON ETAT | Amiante non détecté | ZSO     |
| Séjour    |       | Enduit / Peinture béton | Matériau gris en faible quantité non séparable + enduit plâtreux blanc en vrac + peintures multiples non séparable | 13LDM0303P008 | Mur D    | BON ETAT | Amiante non détecté | ZSO     |
| Chambre 2 |       | Enduit / Peinture béton | Matériau gris en faible quantité non séparable + enduit plâtreux blanc en vrac + peintures multiples non séparable | 13LDM0303P008 | Mur B    | BON ETAT | Amiante non détecté | ZSO     |
| Chambre 2 |       | Enduit / Peinture béton | Matériau gris en faible quantité non séparable + enduit plâtreux blanc en vrac + peintures multiples non séparable | 13LDM0303P008 | Mur C    | BON ETAT | Amiante non détecté | ZSO     |

| PIECE     | ETAGE | ELEMENTS                | DESRIPTIF LABORATOIRE  | Echantillon   | REPERAGE | ETAT     | RESULTAT            | METHODE |
|-----------|-------|-------------------------|--|---------------|----------|----------|---------------------|---------|
| Chambre 2 |       | Enduit / Peinture béton | Matériau gris en faible quantité non séparable + enduit plâtreux blanc en vrac + peintures multiples non séparable | 13LDM0303P008 | Mur D    | BON ETAT | Amiante non détecté | ZSO     |
| Chambre 1 |       | Enduit / Peinture béton | Matériau gris en faible quantité non séparable + enduit plâtreux blanc en vrac + peintures multiples non séparable | 13LDM0303P008 | Mur A    | BON ETAT | Amiante non détecté | ZSO     |
| Chambre 1 |       | Enduit / Peinture béton | Matériau gris en faible quantité non séparable + enduit plâtreux blanc en vrac + peintures multiples non séparable | 13LDM0303P008 | Mur C    | BON ETAT | Amiante non détecté | ZSO     |
| Chambre 1 |       | Enduit / Peinture béton | Matériau gris en faible quantité non séparable + enduit plâtreux blanc en vrac + peintures multiples non séparable | 13LDM0303P008 | Mur D    | BON ETAT | Amiante non détecté | ZSO     |
| Couloir 2 |       | Enduit / Peinture béton | Matériau gris en faible quantité non séparable + enduit plâtreux blanc en vrac + peintures multiples non séparable | 13LDM0303P008 | Mur C    | BON ETAT | Amiante non détecté | ZSO     |



| PIECE     | ETAGE | ELEMENTS                | DESRIPTIF LABORATOIRE  | Echantillon   | REPERAGE | ETAT     | RESULTAT            | METHODE |
|-----------|-------|-------------------------|--|---------------|----------|----------|---------------------|---------|
| Couloir 1 |       | Enduit / Peinture béton | Matériau gris en faible quantité non séparable + enduit plâtreux blanc en vrac + peintures multiples non séparable | 13LDM0303P008 | Mur C    | BON ETAT | Amiante non détecté | ZSO     |
| Couloir 1 |       | Enduit / Peinture béton | Matériau gris en faible quantité non séparable + enduit plâtreux blanc en vrac + peintures multiples non séparable | 13LDM0303P008 | Mur D    | BON ETAT | Amiante non détecté | ZSO     |
| Placard 1 |       | Enduit / Peinture béton | Matériau gris en faible quantité non séparable + enduit plâtreux blanc en vrac + peintures multiples non séparable | 13LDM0303P008 | Mur A    | BON ETAT | Amiante non détecté | ZSO     |
| Placard 1 |       | Enduit / Peinture béton | Matériau gris en faible quantité non séparable + enduit plâtreux blanc en vrac + peintures multiples non séparable | 13LDM0303P008 | Mur B    | BON ETAT | Amiante non détecté | ZSO     |
| Entrée    |       | Enduit / Peinture béton | Matériau gris en faible quantité non séparable + enduit plâtreux blanc en vrac + peintures multiples non séparable | 13LDM0303P008 | Mur A    | BON ETAT | Amiante non détecté | ZSO     |

| PIECE     | ETAGE | ELEMENTS                | DESRIPTIF LABORATOIRE   | Echantillon   | REPERAGE | ETAT     | RESULTAT            | METHODE |
|-----------|-------|-------------------------|---|---------------|----------|----------|---------------------|---------|
| Entrée    |       | Enduit / Peinture béton | Matériau gris en faible quantité non séparable + enduit plâtreux blanc en vrac + peintures multiples non séparable                            | 13LDM0303P008 | Mur C    | BON ETAT | Amiante non détecté | ZSO     |
| Entrée    |       | Enduit / Peinture béton | Matériau gris en faible quantité non séparable + enduit plâtreux blanc en vrac + peintures multiples non séparable                            | 13LDM0303P008 | Mur D    | BON ETAT | Amiante non détecté | ZSO     |
| Placard 2 |       | Enduit / Peinture       | Enduit plâtreux blanc en faible quantité en vrac non séparable + peintures multiples + matériau gris en faible quantité en vrac non séparable | 13LDM0303P013 | Mur A    | BON ETAT | Amiante non détecté | ZSO     |
| Placard 2 |       | Enduit / Peinture       | Enduit plâtreux blanc en faible quantité en vrac non séparable + peintures multiples + matériau gris en faible quantité en vrac non séparable | 13LDM0303P013 | Mur B    | BON ETAT | Amiante non détecté | ZSO     |

| PIECE     | ETAGE | ELEMENTS          | DESCRIPTIF LABORATOIRE  | Echantillon   | REPERAGE | ETAT     | RESULTAT            | METHODE |
|-----------|-------|-------------------|---|---------------|----------|----------|---------------------|---------|
| Placard 2 |       | Enduit / Peinture | Enduit plâtreux blanc en faible quantité en vrac non séparable + peintures multiples + matériau gris en faible quantité en vrac non séparable | 13LDM0303P013 | Mur C    | BON ETAT | Amiante non détecté | ZSO     |
| Couloir 2 |       | Enduit / Peinture | Enduit plâtreux blanc en faible quantité en vrac non séparable + peintures multiples + matériau gris en faible quantité en vrac non séparable | 13LDM0303P013 | Mur A    | BON ETAT | Amiante non détecté | ZSO     |
| Couloir 2 |       | Enduit / Peinture | Enduit plâtreux blanc en faible quantité en vrac non séparable + peintures multiples + matériau gris en faible quantité en vrac non séparable | 13LDM0303P013 | Mur B    | BON ETAT | Amiante non détecté | ZSO     |
| Couloir 2 |       | Enduit / Peinture | Enduit plâtreux blanc en faible quantité en vrac non séparable + peintures multiples + matériau gris en faible quantité en vrac non séparable | 13LDM0303P013 | Mur D    | BON ETAT | Amiante non détecté | ZSO     |

| PIECE     | ETAGE | ELEMENTS          | DESCRIPTIF LABORATOIRE  | Echantillon   | REPERAGE | ETAT     | RESULTAT            | METHODE |
|-----------|-------|-------------------|---|---------------|----------|----------|---------------------|---------|
| Placard 1 |       | Enduit / Peinture | Enduit plâtreux blanc en faible quantité en vrac non séparable + peintures multiples + matériau gris en faible quantité en vrac non séparable | 13LDM0303P013 | Mur C    | BON ETAT | Amiante non détecté | ZSO     |

ZSO : Zone de Similitude d'Ouvrage





## ANNEXE 1 – PHOTOS DES ELEMENTS AMIANTES ET/OU NON AMIANTES

| PRELEVEMENT : 13LDM0303P001 |   |                     |                    |
|-----------------------------|---|---------------------|--------------------|
| NOM DU CLIENT               | NUMERO DU DOSSIER   |                     | PIECE OU LOCAL     |
| OPH77                       | 13LDM0303 17/07/2018  |                     | Cuisine            |
| ELEMENT                     | DESCRIPTIF DU LABORATOIRE   | DATE DE PRELEVEMENT | NOM DE L'OPERATEUR |
| Revêtement souple           | Revêtement souple vert + colle polymère jaune non séparable + ragréage rose + colle grise en faible quantité non séparable + joint cassant gris non séparable + matériau gris en faible quantité hétérogène non séparable + carrelage | 17/07/2018          | SY Amadou          |
| LOCALISATION                |   | RESULTAT            |                    |
| Sol                         |   | Amiante non détecté |                    |
| EMPLACEMENT                 |   |                     |                    |



| PRELEVEMENT : 13LDM0303P002 |  |                     |                    |
|-----------------------------|--|---------------------|--------------------|
| NOM DU CLIENT               | NUMERO DU DOSSIER  |                     | PIECE OU LOCAL     |
| OPH77                       | 13LDM0303 17/07/2018                                       |                     | Cuisine            |
| ELEMENT                     | DESCRIPTIF DU LABORATOIRE                                  | DATE DE PRELEVEMENT | NOM DE L'OPERATEUR |
| Plinthes                    | Colle grise + matériau compact gris hétérogène + carrelage | 17/07/2018          | SY Amadou          |
| LOCALISATION                |  | RESULTAT            |                    |
| Mur E                       |  | Amiante non détecté |                    |

EMPLACEMENT



| PRELEVEMENT : 13LDM0303P003 |   |                                  |                    |
|-----------------------------|---|----------------------------------|--------------------|
| NOM DU CLIENT               | NUMERO DU DOSSIER   |                                  | PIECE OU LOCAL     |
| OPH77                       | 13LDM0303 17/07/2018  |                                  | Placard 1          |
| ELEMENT                     | DESCRIPTIF DU LABORATOIRE                                     | DATE DE PRELEVEMENT              | NOM DE L'OPERATEUR |
| Revêtement souple           | Peintures multiples non séparable + dalle dure cassante grise | 17/07/2018                       | SY Amadou          |
| LOCALISATION                |   | RESULTAT                         |                    |
| Sol                         |   | Fr1:Amiante détecté (Chrysotile) |                    |

EMPLACEMENT





| PRELEVEMENT : 13LDM0303P003 |  |                                  |                    |
|-----------------------------|--|----------------------------------|--------------------|
| NOM DU CLIENT               | NUMERO DU DOSSIER                                      | PIECE OU LOCAL                   |                    |
| OPH77                       | 13LDM0303 17/07/2018                                   | Placard 1                        |                    |
| ELEMENT                     | DESCRIPTIF DU LABORATOIRE                              | DATE DE PRELEVEMENT              | NOM DE L'OPERATEUR |
| Revêtement souple           | Colle bitumineuse noire + matériau blanc non séparable | 17/07/2018                       | SY Amadou          |
| LOCALISATION                |  | RESULTAT                         |                    |
| Sol                         |  | Fr2:Amiante détecté (Chrysotile) |                    |

EMPLACEMENT



| PRELEVEMENT : 13LDM0303P003 |                           |                         |                    |
|-----------------------------|---------------------------|-------------------------|--------------------|
| NOM DU CLIENT               | NUMERO DU DOSSIER         | PIECE OU LOCAL          |                    |
| OPH77                       | 13LDM0303 17/07/2018      | Placard 1               |                    |
| ELEMENT                     | DESCRIPTIF DU LABORATOIRE | DATE DE PRELEVEMENT     | NOM DE L'OPERATEUR |
| Revêtement souple           | Revêtement souple beige   | 17/07/2018              | SY Amadou          |
| LOCALISATION                |                           | RESULTAT                |                    |
| Sol                         |                           | Fr3:Amiante non détecté |                    |

EMPLACEMENT



| PRELEVEMENT : 13LDM0303P003 |  |                         |                    |
|-----------------------------|--|-------------------------|--------------------|
| NOM DU CLIENT               | NUMERO DU DOSSIER                                  | PIECE OU LOCAL          |                    |
| OPH77                       | 13LDM0303 17/07/2018                               | Placard 1               |                    |
| ELEMENT                     | DESCRIPTIF DU LABORATOIRE                          | DATE DE PRELEVEMENT     | NOM DE L'OPERATEUR |
| Revêtement souple           | Colle polymère jaune non séparable + ragréage gris | 17/07/2018              | SY Amadou          |
| LOCALISATION                |  | RESULTAT                |                    |
| Sol                         |  | Fr4:Amiante non détecté |                    |

EMPLACEMENT



| PRELEVEMENT : 13LDM0303P003 |                                  |                         |                    |
|-----------------------------|----------------------------------|-------------------------|--------------------|
| NOM DU CLIENT               | NUMERO DU DOSSIER                | PIECE OU LOCAL          |                    |
| OPH77                       | 13LDM0303 17/07/2018             | Placard 1               |                    |
| ELEMENT                     | DESCRIPTIF DU LABORATOIRE        | DATE DE PRELEVEMENT     | NOM DE L'OPERATEUR |
| Revêtement souple           | Matériau compact gris hétérogène | 17/07/2018              | SY Amadou          |
| LOCALISATION                |                                  | RESULTAT                |                    |
| Sol                         |                                  | Fr5:Amiante non détecté |                    |

EMPLACEMENT



| PRELEVEMENT : 13LDM0303P004 |  |                     |                    |
|-----------------------------|--|---------------------|--------------------|
| NOM DU CLIENT               | NUMERO DU DOSSIER  |                     | PIECE OU LOCAL     |
| OPH77                       | 13LDM0303 17/07/2018   |                     | Cuisine            |
| ELEMENT                     | DESCRIPTIF DU LABORATOIRE  | DATE DE PRELEVEMENT | NOM DE L'OPERATEUR |
| Enduit / Peinture béton     | Matériau gris en faible quantité non séparable + enduit plâtreux blanc en vrac + peintures multiples non séparable | 17/07/2018          | SY Amadou          |
| LOCALISATION                |  | RESULTAT            |                    |
| Mur C                       |  | Amiante non détecté |                    |

EMPLACEMENT



| PRELEVEMENT : 13LDM0303P005 |   |                     |                    |
|-----------------------------|---|---------------------|--------------------|
| NOM DU CLIENT               | NUMERO DU DOSSIER   |                     | PIECE OU LOCAL     |
| OPH77                       | 13LDM0303 17/07/2018  |                     | Cuisine            |
| ELEMENT                     | DESCRIPTIF DU LABORATOIRE   | DATE DE PRELEVEMENT | NOM DE L'OPERATEUR |
| Enduit / Peinture           | Matériau gris en faible quantité en vrac hétérogène non séparable + enduit plâtreux blanc en vrac + peinture non séparable + toile fibreuse blanche en vrac non séparable | 17/07/2018          | SY Amadou          |
| LOCALISATION                |   | RESULTAT            |                    |
| Mur E                       |   | Amiante non détecté |                    |

EMPLACEMENT



| PRELEVEMENT : 13LDM0303P006 |   |                     |                    |
|-----------------------------|---|---------------------|--------------------|
| NOM DU CLIENT               | NUMERO DU DOSSIER   | PIECE OU LOCAL      |                    |
| OPH77                       | 13LDM0303 17/07/2018  | Cuisine             |                    |
| ELEMENT                     | DESCRIPTIF DU LABORATOIRE   | DATE DE PRELEVEMENT | NOM DE L'OPERATEUR |
| Enduit / Peinture béton     | Matériau gris en faible quantité non séparable + enduit plâtreux blanc en faible quantité en vrac non séparable + peintures multiples non séparable | 17/07/2018          | SY Amadou          |
| LOCALISATION                |   | RESULTAT            |                    |
| Plafond                     |   | Amiante non détecté |                    |

EMPLACEMENT



| PRELEVEMENT : 13LDM0303P007        |   |                              |                    |
|------------------------------------|---|------------------------------|--------------------|
| NOM DU CLIENT                      | NUMERO DU DOSSIER   | PIECE OU LOCAL               |                    |
| OPH77                              | 13LDM0303 17/07/2018  | Salle d'eau                  |                    |
| ELEMENT                            | DESCRIPTIF DU LABORATOIRE   | DATE DE PRELEVEMENT          | NOM DE L'OPERATEUR |
| Enduit / Peinture plaque de plâtre | Enduit plâtreux blanc en vrac + peintures multiples non séparable + toile fibreuse blanche en faible quantité en vrac non séparable + carton en faible quantité en vrac non séparable | 17/07/2018                   | SY Amadou          |
| LOCALISATION                       |   | RESULTAT                     |                    |
| Mur B                              |   | Amiante détecté (Chrysotile) |                    |

EMPLACEMENT



| PRELEVEMENT : 13LDM0303P008 |  |                     |                    |
|-----------------------------|--|---------------------|--------------------|
| NOM DU CLIENT               | NUMERO DU DOSSIER  |                     | PIECE OU LOCAL     |
| OPH77                       | 13LDM0303 17/07/2018   |                     | Séjour             |
| ELEMENT                     | DESCRIPTIF DU LABORATOIRE  | DATE DE PRELEVEMENT | NOM DE L'OPERATEUR |
| Enduit / Peinture béton     | Matériau gris en faible quantité non séparable + enduit plâtreux blanc en vrac + peintures multiples non séparable | 17/07/2018          | SY Amadou          |
| LOCALISATION                |  | RESULTAT            |                    |
| Mur C                       |  | Amiante non détecté |                    |

EMPLACEMENT



| PRELEVEMENT : 13LDM0303P009        |  |                              |                    |
|------------------------------------|--|------------------------------|--------------------|
| NOM DU CLIENT                      | NUMERO DU DOSSIER  |                              | PIECE OU LOCAL     |
| OPH77                              | 13LDM0303 17/07/2018   |                              | Séjour             |
| ELEMENT                            | DESCRIPTIF DU LABORATOIRE  | DATE DE PRELEVEMENT          | NOM DE L'OPERATEUR |
| Enduit / Peinture plaque de plâtre | Enduit plâtreux blanc en vrac + peintures multiples non séparable + carton en vrac non séparable | 17/07/2018                   | SY Amadou          |
| LOCALISATION                       |  | RESULTAT                     |                    |
| Mur B                              |  | Amiante détecté (Chrysotile) |                    |

EMPLACEMENT



| PRELEVEMENT : 13LDM0303P010 |                               |                     |                    |
|-----------------------------|-------------------------------|---------------------|--------------------|
| NOM DU CLIENT               | NUMERO DU DOSSIER             |                     | PIECE OU LOCAL     |
| OPH77                       | 13LDM0303 17/07/2018          |                     | Chambre 1          |
| ELEMENT                     | DESCRIPTIF DU LABORATOIRE     | DATE DE PRELEVEMENT | NOM DE L'OPERATEUR |
| Enduit / Peinture           | Enduit plâtreux blanc en vrac | 17/07/2018          | SY Amadou          |
| LOCALISATION                |                               | RESULTAT            |                    |
| Mur B                       |                               | Amiante non détecté |                    |

EMPLACEMENT



| PRELEVEMENT : 13LDM0303P011 |  |                     |                    |
|-----------------------------|--|---------------------|--------------------|
| NOM DU CLIENT               | NUMERO DU DOSSIER                                      |                     | PIECE OU LOCAL     |
| OPH77                       | 13LDM0303 17/07/2018                                   |                     | Séjour             |
| ELEMENT                     | DESCRIPTIF DU LABORATOIRE                              | DATE DE PRELEVEMENT | NOM DE L'OPERATEUR |
| Enduit / Peinture béton     | Enduit plâtreux blanc en vrac + peinture non séparable | 17/07/2018          | SY Amadou          |
| LOCALISATION                |  | RESULTAT            |                    |
| Plafond                     |  | Amiante non détecté |                    |

EMPLACEMENT



| PRELEVEMENT : 13LDM0303P012 |                           |                     |                    |
|-----------------------------|---------------------------|---------------------|--------------------|
| NOM DU CLIENT               | NUMERO DU DOSSIER         | PIECE OU LOCAL      |                    |
| OPH77                       | 13LDM0303 17/07/2018      | Cuisine             |                    |
| ELEMENT                     | DESCRIPTIF DU LABORATOIRE | DATE DE PRELEVEMENT | NOM DE L'OPERATEUR |
| Revêtement bitumineux       | Tampon bitumineux noir    | 17/07/2018          | SY Amadou          |
| LOCALISATION                |                           | RESULTAT            |                    |
| Sous évier                  |                           | Amiante non détecté |                    |

EMPLACEMENT



| PRELEVEMENT : 13LDM0303P013 |   |                     |                    |
|-----------------------------|---|---------------------|--------------------|
| NOM DU CLIENT               | NUMERO DU DOSSIER   | PIECE OU LOCAL      |                    |
| OPH77                       | 13LDM0303 17/07/2018  | Couloir 2           |                    |
| ELEMENT                     | DESCRIPTIF DU LABORATOIRE   | DATE DE PRELEVEMENT | NOM DE L'OPERATEUR |
| Enduit / Peinture           | Enduit plâtreux blanc en faible quantité en vrac non séparable + peintures multiples + matériau gris en faible quantité en vrac non séparable | 17/07/2018          | SY Amadou          |
| LOCALISATION                |   | RESULTAT            |                    |
| Mur B                       |   | Amiante non détecté |                    |

EMPLACEMENT







## ANNEXE 3 – PROCES VERBAUX D'ANALYSES



Parc Edonia - Bât. R - Rue de la Terre Adélie - CS n° 66862  
35768 SAINT-GREGOIRE CEDEX  
Tel : 02.99.35.41.41  
Fax : 02.99.35.41.42  
www.itga.fr

Accréditation n° 1-5967



Liste des sites et portées  
disponibles sur www.cofrac.fr

L'accréditation du COFRAC atteste de la compétence des laboratoires pour les seuls essais couverts par l'accréditation qui sont identifiés par le symbole :

### RAPPORT SYNTHÉTIQUE D'ANALYSE NUMÉRO IT0718-78166 EN DATE DU 27/07/2018 RECHERCHE ET IDENTIFICATION D'AMIANTE SUR PRELEVEMENT(S) DE MATERIAU(X)

*Ce rapport ne concerne que les échantillons soumis à l'analyse.*

|   |  |
|---|--|
| Client : AGENCE EHI IDF (COMPTE MATERIAUX)-<br>EXPERT HABITAT & INDUSTRIE INGENIERIE<br>2 rue Traversière<br>78580 LES ALLUETS LE ROI | Ref. Commande ITGA : IT0718-78166<br>Ref. Commande Client : 13LDM0303-01 |
|---|--|

Prélèvement(s) : Reçu au laboratoire le : 23/07/2018

Préparation(s) : Effectuée de façon à être représentative de l'échantillon

- Pour une analyse au Microscope Optique à Lumière Polarisée (MOLP) : pas de traitement thermique ou mécanique
- ou
- Pour une analyse au Microscope Electronique à Transmission Analytique (META) : broyage mécanique, récupération de poussières sur grille de microscope électronique (méthode interne IT 085 ou IT 286)

Technique Analytique(s) : Microscopie Optique à Lumière Polarisée (méthode guide HSG 248 - appendice 2)

- ou
- Microscopie Electronique à Transmission Analytique (parties pertinentes de la norme NF X 43-050)

Résultat(s) :

| Fraction analysée   | Technique analytique | Nb de préparations | Date d'analyse | Résultat / Type d'amiante   |
|---|----------------------|--------------------|----------------|---|
| Réf dossier client : 13LDM0303-01 - 7 AVENUE CH.PEGUY 77000<br>MELUN<br>Réf échantillon client : 13LDM0303P001 / LOGEMENTS COLLECTIFS<br>- - - / Cuisine Sol Revêtement souple  |                      |                    |                | Réf échantillon ITGA : IT071807-49662<br>Description ITGA : Revêtement souple vert / Colle polymère jaune / Ragréage rose / Colle grise en faible quantité / Joint cassant gris / Matériau gris en faible quantité hétérogène / Carrelage |
| * Revêtement souple vert + colle polymère jaune non séparable + ragréage rose + colle grise en faible quantité non séparable + joint cassant gris non séparable + matériau gris en faible quantité hétérogène non séparable + carrelage | META                 | 1                  | 26/07/2018     | Amiante non détecté / -   |
| Réf dossier client : 13LDM0303-01 - 7 AVENUE CH.PEGUY 77000<br>MELUN<br>Réf échantillon client : 13LDM0303P002 / LOGEMENTS COLLECTIFS<br>- - - / Cuisine Mur E Plinthes   |                      |                    |                | Réf échantillon ITGA : IT071807-49663<br>Description ITGA : Colle grise / Matériau compact gris hétérogène / Carrelage  |
| * Colle grise + matériau compact gris hétérogène + carrelage  | META                 | 1                  | 26/07/2018     | Amiante non détecté / -   |

Validé par : Florent LE MASSON - Analyste

La reproduction de ce rapport n'est autorisée que sous sa forme intégrale ; ce rapport ne doit pas être reproduit partiellement sans l'approbation du laboratoire.

Sauf demande particulière et écrite du client, les échantillons sont conservés pendant 6 mois et les rapports pendant 2 ans.

DTA 164-01 rev 03

Page 1/4

**RAPPORT SYNTHÉTIQUE D'ANALYSE NUMÉRO IT0718-78166 EN DATE DU 27/07/2018**  
**RECHERCHE ET IDENTIFICATION D'AMIANTE SUR PRELEVEMENT(S) DE MATERIAU(X)**

| Fraction analysée  | Technique analytique | Nb de préparations | Date d'analyse | Résultat / Type d'amiante  |
|--|----------------------|--------------------|----------------|--|
| Réf dossier client : 13LDM0303-01 - 7 AVENUE CH.PEGUY 77000 MELUN<br>Réf échantillon client : 13LDM0303P003 / LOGEMENTS COLLECTIFS - - - / Placard 1 Sol Revêtement souple       |                      |                    |                | Réf échantillon ITGA : IT071807-49664<br>Description ITGA : Revêtement souple beige / Colle polymère jaune / Ragréage gris / Peintures multiples / Dalle dure cassante grise / Colle bitumineuse noire / Matériau blanc / Matériau compact gris hétérogène |
| ▶ Peintures multiples non séparable + dalle dure cassante grise  | META                 | 1                  | 26/07/2018     | Présence de fibres d'amiante / Chrysotile  |
| ▶ Colle bitumineuse noire + matériau blanc non séparable   | MQLP                 | 1                  | 25/07/2018     | Présence de fibres d'amiante / Chrysotile  |
| ▶ Revêtement souple beige  | META                 | 1                  | 27/07/2018     | Amiante non détecté / -  |
| ▶ Colle polymère jaune non séparable + ragréage gris   | META                 | 1                  | 27/07/2018     | Amiante non détecté / -  |
| ▶ Matériau compact gris hétérogène   | META                 | 1                  | 27/07/2018     | Amiante non détecté / -  |
| Réf dossier client : 13LDM0303-01 - 7 AVENUE CH.PEGUY 77000 MELUN<br>Réf échantillon client : 13LDM0303P004 / LOGEMENTS COLLECTIFS - - - / Cuisine Mur C Enduit Peinture béton   |                      |                    |                | Réf échantillon ITGA : IT071807-49665<br>Description ITGA : Matériau gris en faible quantité / Enduit plâtreux blanc en vrac / Peintures multiples   |
| ▶ Matériau gris en faible quantité non séparable + enduit plâtreux blanc en vrac + peintures multiples non séparable   | META                 | 1                  | 26/07/2018     | Amiante non détecté / -  |
| Réf dossier client : 13LDM0303-01 - 7 AVENUE CH.PEGUY 77000 MELUN<br>Réf échantillon client : 13LDM0303P005 / LOGEMENTS COLLECTIFS - - - / Cuisine Mur E Enduit Peinture         |                      |                    |                | Réf échantillon ITGA : IT071807-49666<br>Description ITGA : Matériau gris en faible quantité en vrac hétérogène / Enduit plâtreux blanc en vrac / Peinture / Toile fibreuse blanche en vrac  |
| ▶ Matériau gris en faible quantité en vrac hétérogène non séparable + enduit plâtreux blanc en vrac + peinture non séparable + toile fibreuse blanche en vrac non séparable      | META                 | 1                  | 26/07/2018     | Amiante non détecté / -  |
| Réf dossier client : 13LDM0303-01 - 7 AVENUE CH.PEGUY 77000 MELUN<br>Réf échantillon client : 13LDM0303P006 / LOGEMENTS COLLECTIFS - - - / Cuisine Plafond Enduit Peinture béton |                      |                    |                | Réf échantillon ITGA : IT071807-49667<br>Description ITGA : Matériau gris en faible quantité / Enduit plâtreux blanc en faible quantité en vrac / Peintures multiples  |
| ▶ Matériau gris en faible quantité non séparable + enduit plâtreux blanc en faible quantité en vrac non séparable + peintures multiples non séparable                            | META                 | 1                  | 26/07/2018     | Amiante non détecté / -  |

La reproduction de ce rapport n'est autorisée que sous sa forme intégrale : ce rapport ne doit pas être reproduit partiellement sans l'approbation du laboratoire.

Sauf demande particulière et écrite du client, les échantillons sont conservés pendant 6 mois et les rapports pendant 2 ans.

DTA 164-01 rev 03

Page 2/4

**RAPPORT SYNTHÉTIQUE D'ANALYSE NUMÉRO IT0718-78166 EN DATE DU 27/07/2018**  
**RECHERCHE ET IDENTIFICATION D'AMIANTE SUR PRELEVEMENT(S) DE MATERIAU(X)**

| Fraction analysée   | Technique analytique | Nb de préparations | Date d'analyse | Résultat / Type d'amiante   |
|---|----------------------|--------------------|----------------|---|
| Réf dossier client : 13LDM0303-01 - 7 AVENUE CH.PEGUY 77000 MELUN<br>Réf échantillon client : 13LDM0303P007 / LOGEMENTS COLLECTIFS - - - / Salle d'eau Mur B Enduit Peinture plaque de plâtre |                      |                    |                | Réf échantillon ITGA : IT071807-49668<br>Description ITGA : Enduit plâtreux blanc en vrac / Peintures multiples / Toile fibreuse blanche en faible quantité en vrac / Carton en faible quantité en vrac |
| * Enduit plâtreux blanc en vrac + peintures multiples non séparable + toile fibreuse blanche en faible quantité en vrac non séparable + carton en faible quantité en vrac non séparable       | META                 | 1                  | 26/07/2018     | Présence de fibres d'amiante / Chrysotile   |
| Réf dossier client : 13LDM0303-01 - 7 AVENUE CH.PEGUY 77000 MELUN<br>Réf échantillon client : 13LDM0303P008 / LOGEMENTS COLLECTIFS - - - / Séjour Mur C Enduit Peinture béton                 |                      |                    |                | Réf échantillon ITGA : IT071807-49669<br>Description ITGA : Matériau gris en faible quantité / Enduit plâtreux blanc en vrac / Peintures multiples  |
| * Matériau gris en faible quantité non séparable + enduit plâtreux blanc en vrac + peintures multiples non séparable  | META                 | 1                  | 26/07/2018     | Amiante non détecté / -   |
| Réf dossier client : 13LDM0303-01 - 7 AVENUE CH.PEGUY 77000 MELUN<br>Réf échantillon client : 13LDM0303P009 / LOGEMENTS COLLECTIFS - - - / Séjour Mur B Enduit Peinture plaque de plâtre      |                      |                    |                | Réf échantillon ITGA : IT071807-49670<br>Description ITGA : Enduit plâtreux blanc en vrac / Peintures multiples / Carton en vrac  |
| * Enduit plâtreux blanc en vrac + peintures multiples non séparable + carton en vrac non séparable  | META                 | 1                  | 26/07/2018     | Présence de fibres d'amiante / Chrysotile   |
| Réf dossier client : 13LDM0303-01 - 7 AVENUE CH.PEGUY 77000 MELUN<br>Réf échantillon client : 13LDM0303P010 / LOGEMENTS COLLECTIFS - - - / Chambre 1 Mur B Enduit Peinture                    |                      |                    |                | Réf échantillon ITGA : IT071807-49671<br>Description ITGA : Enduit plâtreux blanc en vrac (i)   |
| * Enduit plâtreux blanc en vrac   | META                 | 1                  | 26/07/2018     | Amiante non détecté / -   |
| Réf dossier client : 13LDM0303-01 - 7 AVENUE CH.PEGUY 77000 MELUN<br>Réf échantillon client : 13LDM0303P011 / LOGEMENTS COLLECTIFS - - - / Séjour Plafond Enduit Peinture béton               |                      |                    |                | Réf échantillon ITGA : IT071807-49672<br>Description ITGA : Enduit plâtreux blanc en vrac / Peinture  |
| * Enduit plâtreux blanc en vrac + peinture non séparable  | META                 | 2                  | 26/07/2018     | Amiante non détecté / -   |
| Réf dossier client : 13LDM0303-01 - 7 AVENUE CH.PEGUY 77000 MELUN<br>Réf échantillon client : 13LDM0303P012 / LOGEMENTS COLLECTIFS - - - / Cuisine Sous évier Revêtement bitumineux           |                      |                    |                | Réf échantillon ITGA : IT071807-49673<br>Description ITGA : Tampon bitumineux noir  |
| * Tampon bitumineux noir  | META                 | 2                  | 26/07/2018     | Amiante non détecté / -   |

La reproduction de ce rapport n'est autorisée que sous sa forme intégrale : ce rapport ne doit pas être reproduit partiellement sans l'approbation du laboratoire.

Sauf demande particulière et écrite du client, les échantillons sont conservés pendant 6 mois et les rapports pendant 2 ans.

DTA 164-01 rev 03

Page 3/4

**RAPPORT SYNTHÉTIQUE D'ANALYSE NUMÉRO IT0718-78166 EN DATE DU 27/07/2018**  
**RECHERCHE ET IDENTIFICATION D'AMIANTE SUR PRELEVEMENT(S) DE MATERIAU(X)**

| Fraction analysée   | Technique analytique | Nb de préparations   | Date d'analyse | Résultat / Type d'amiante |
|---|----------------------|--|----------------|---------------------------|
| Ref dossier client : 13LDM0303-01 - 7 AVENUE CH.PEGUY 77000 MELUN   |                      | Ref échantillon ITGA : IT071807-49674  |                |                           |
| Ref échantillon client : 13LDM0303P013 / LOGEMENTS COLLECTIFS - - - / Couloir 2 Mur B Enduit Peinture   |                      | Description ITGA : Enduit plâtreux blanc en faible quantité en vrac / Peintures multiples / Matériau gris en faible quantité en vrac |                |                           |
| ▸ Enduit plâtreux blanc en faible quantité en vrac non séparable + peintures multiples + matériau gris en faible quantité en vrac non séparable | META                 | 1  | 26/07/2018     | Amiante non détecté / -   |

(j) La totalité de la matière constituant cette couche a été utilisée pour l'analyse

La reproduction de ce rapport n'est autorisée que sous sa forme intégrale : ce rapport ne doit pas être reproduit partiellement sans l'approbation du laboratoire.

Sauf demande particulière et écrite du client, les échantillons sont conservés pendant 6 mois et les rapports pendant 2 ans.

DTA 164-01 rev 03

Page 4/4

ATTESTATION(S)

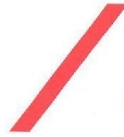

réinventons / notre métier



Votre attestation Responsabilité Civile

AXA France IARD atteste que :

EXPERT HABITAT ET INDUSTRIE INGENIERIE  
21 ROUTE D'ALBERT  
62450 AVESNES LES BAPAUME

Est titulaire du contrat d'assurance n° 10063271004 ayant pris effet le 01/03/2018.

Ce contrat garantit les conséquences pécuniaires de la Responsabilité civile pouvant lui incomber du fait de l'exercice des activités suivantes :

DIAGNOSTICS TECHNIQUES IMMOBILIERS OBLIGATOIRES, REALISES DANS LE CADRE DE LA CONSTITUTION DU DOSSIER TECHNIQUE IMMOBILIER ET/ OU AUTRES MISSIONS REALISEES EN DEHORS DU DOSSIER TECHNIQUE, TELS QUE FIGURANT DANS LA LISTE LIMITATIVE CI-DESSOUS :

- ETAT MENTIONNANT LA PRESENCE OU L'ABSENCE DE MATERIAUX CONTENANT DE L'AMIANTE
- DIAGNOSTIC TECHNIQUE AMIANTE
- DIAGNOSTIC AMIANTE PARTIES PRIMITIVES
- CONTROLE PERIODIQUE (AMIANTE)
- CONTROLE VISUEL APRES TRAVAUX (PLOMB - AMIANTE)
- REPERAGE AMIANTE AVANT/ APRES TRAVAUX ET DEMOLITION
- REPERAGE AMIANTE ET D'HAP SUR SURFACE BITUMEE ET ENROBES
- DIAGNOSTIC PLOMB DANS L'EAU
- CONSTAT DES RISQUES D'EXPOSITION AU PLOMB (CREP)
- DIAGNOSTIC DE RISQUE D'INTOXICATION AU PLOMB DANS LES PEINTURES (DRIPP)
- RECHERCHE DE PLOMB AVANT TRAVAUX / DEMOLITION
- ETAT RELATIF A LA PRESENCE DE TERMITES
- ETAT PARASITAIRE (MERULES, VRILLETES, LYCTUS)
- INFORMATION SUR LA PRESENCE DE RISQUE DE MERULE (LOI ALUR)
- MESURAGE LOI CARREZ ET LOI BOUTIN
- CALCULS DES MILLIEMES - TANTIEMES DE COPROPRIETE ET REALISATION DE PLANS ASSOCIES SELON LES TEXTES SUIVANTS : LOI 65-557 DU 10 JUILLET 1965, DECRET 67-223 DU 17 MARS 1967, DECRET 2004-479 du 27 mai 2004 ET SUIVANTS FIXANT LE STATUT DE LA COPROPRIETE DES IMMEUBLES BATIS.
- ETAT DE L'INSTALLATION INTERIEURE DE GAZ
- ETAT DES RISQUES NATURELS, MINIERES ET TECHNOLOGIQUES (ENRNM)
- DIAGNOSTIC DE PERFORMANCE ENERGETIQUE
- DPE INDIVIDUEL POUR MAISONS INDIVIDUELLES, APPARTEMENTS ET LOTS TERTIAIRES AFFECTES A DES IMMEUBLES A USAGE PRINCIPAL D'HABITATION, AINSI QUE LES ATTESTATIONS DE PRISE EN COMPTE DE LA REGLEMENTATION THERMIQUE.
- ETAT DE L'INSTALLATION INTERIEURE D'ELECTRICITE.
- ETUDE REGLEMENTATION THERMIQUE 2005 ET 2012.
- DOCUMENT ETABLI A L'ISSUE DU CONTROLE DES INSTALLATIONS D'ASSAINISSEMENT NON COLLECTIF
- DIAGNOSTIC ASSAINISSEMENT AUTONOME ET COLLECTIF
- ETAT DES LIEUX LOCATIFS
- DIAGNOSTIC DE SECURITE PISCINE
- CERTIFICAT DE DECENCE ET CERTIFICAT DE TRAVAUX DE REHABILITATION
- DIAGNOSTIC POUR OBTENTION DE PRET A TAUX ZERO
- INFILTROMETRIE- MESURES DE PERMEABILITE DU BATIMENT ET DES RESEAUX AERAIQUES
- THERMOGRAPHIE INFRAROUGE
- DIAGNOSTIC RADON : UNIQUEMENT POUR MAISONS INDIVIDUELLES ET IMMEUBLES D'HABITATION, A L'EXCLUSION DES ERP.
- DIAGNOSTIC DANS LE CADRE DE LA LOI SRU AVANT MISE EN COPROPRIETE
- DIAGNOSTIC DECHETS DE CHANTIER - ARTICLES R 111-43 A R 111-49 DU CODE DE LA CONSTRUCTION ET DE L'HABITATION
- DOCUMENT UNIQUE D'EVALUATION DES RISQUES COPROPRIETE - Articles L 230 2, III, R 230-1 DU CODE DU TRAVAIL
- DIAGNOSTIC TECHNIQUE GLOBAL (DTG) POUR LES COPROPRIETES - LOI N° 2014-366 POUR L'ACCES AU LOGEMENT ET UN URBANISME RENOVE « ALUR », A L'EXCLUSION DE MISSIONS RELEVANT D'UN PROFESSIONNEL DE LA VENTE OU DE LA LOCATION DE BIENS IMMOBILIERS.
- DIAGNOSTIC ACCESSIBILITE HANDICAPES
- EXPERTISE EN VALEUR VENALE ET LOCATIVE (SOUS RESERVE D'OBTENTION DE FORMATION)
- ETAT DESCRIPTIF DE DIVISION

La garantie Responsabilité civile professionnelle s'exerce à concurrence de 5 000 000 € par année d'assurance.

La présente attestation est valable du 01/03/2018 au 01/01/2019 et ne peut engager l'assureur au-delà des limites et conditions du contrat auquel elle se réfère. Ce contrat permet à l'assuré de satisfaire à l'obligation d'assurance de responsabilité civile professionnelle résultant des dispositions de l'article R271-2 du Code de la Construction et de l'Habitat (décret n° 2006-1114 du 5 septembre 2006 relatif aux diagnostics techniques immobiliers) pour l'établissement des documents visés à l'article L271-4 dudit Code. L'assuré doit être titulaire d'une certification de compétence en cours de validité délivrée par un organisme accrédité dans le domaine de la construction ou employer des salariés ou être constitué de personnes physiques qui disposent de ladite certification de compétence en cours de validité pour l'établissement des documents visés aux articles L271-4 et L134-1 du code de la Construction et de l'Habitat. A défaut la garantie n'est pas acquise.

Le présent document, établi par AXA, est valable jusqu'au 01/01/2019 sous réserve du paiement des cotisations. Il a pour objet d'attester l'existence d'un contrat. Il ne constitue toutefois pas une présomption d'application des garanties et ne peut engager AXA au-delà des clauses, conditions et limites du contrat auquel il se réfère. Les exceptions de garantie opposables au souscripteur le sont également aux bénéficiaires de l'indemnité (résiliation, nullité, règle proportionnelle, exclusions, déchéances, ...).

Toute adjonction autre que le cachet et la signature du représentant de la Société est réputée non écrite.

Fait à Pessac, le 15/02/2018 - Pour la Compagnie,

VD ASSOCIES  
81, Bd Pierre Premier  
33110 LE BOUSCAT  
RCS 794 672 238 ORIAS : 13010220  
Tél. : 05 56 30 95 75

PEFC 10-31-1483 / Contrôle PEFC  
UNE RECHAUFFE 22 20105 861

## CERTIFICAT DE COMPETENCES



### Certificat de compétences Diagnosticueur Immobilier

N° CPDI 4148 Version 001

Je soussigné, Philippe TROYAUX, Directeur Général d'I.Cert, atteste que :

**Monsieur SY Amadou**

Est certifié(e) selon le référentiel I.Cert dénommé CPE DI 01, dispositif de certification de personnes réalisant des diagnostics immobiliers pour les missions suivantes :

**Amlante Repérage et diagnostic amiante dans les Immeubles bâtis**  
Date d'effet : 09/11/2016 - Date d'expiration : 08/11/2021

En foi de quoi ce certificat est délivré, pour valoir et servir ce que de droit.  
Edité à Saint-Grégoire, le 12/12/2016.

Arrêté du 21 novembre 2006 modifié définissant les critères de certification des compétences des personnes physiques opérant des constats de risque d'exposition au plomb, des diagnostics du risque d'inhalation par le plomb des peintures ou des cordons après travaux en peinture de plomb, et les critères d'accréditation des organismes de certification - Arrêté du 21 novembre 2006 définissant les critères de certification des compétences des personnes physiques opérant des repérage et de diagnostic amiante dans les immeubles bâtis et les critères d'accréditation des organismes de certification - Arrêté du 30 octobre 2006 modifié définissant les critères de certification des compétences des personnes physiques réalisant l'état relatif à la performance énergétique et les critères d'accréditation des organismes de certification - Arrêté du 14 octobre 2006 modifié définissant les critères de certification des compétences des personnes physiques réalisant le diagnostic de performance énergétique ou l'estimation de prix en compte de la réglementation thermique, et les critères d'accréditation des organismes de certification - Arrêté du 6 avril 2007 modifié définissant les critères de certification des compétences des personnes physiques réalisant l'état de l'installation intérieure de gaz et les critères d'accréditation des organismes de certification - Arrêté du 8 juillet 2008 modifié définissant les critères de certification des compétences des personnes physiques réalisant l'état de l'installation intérieure d'électricité et les critères d'accréditation des organismes de certification.



Parc EDONIA - Bâtiment G - Rue de la Terre Victoria - 35760 Saint-Grégoire



CPE DI FR11 rév 12

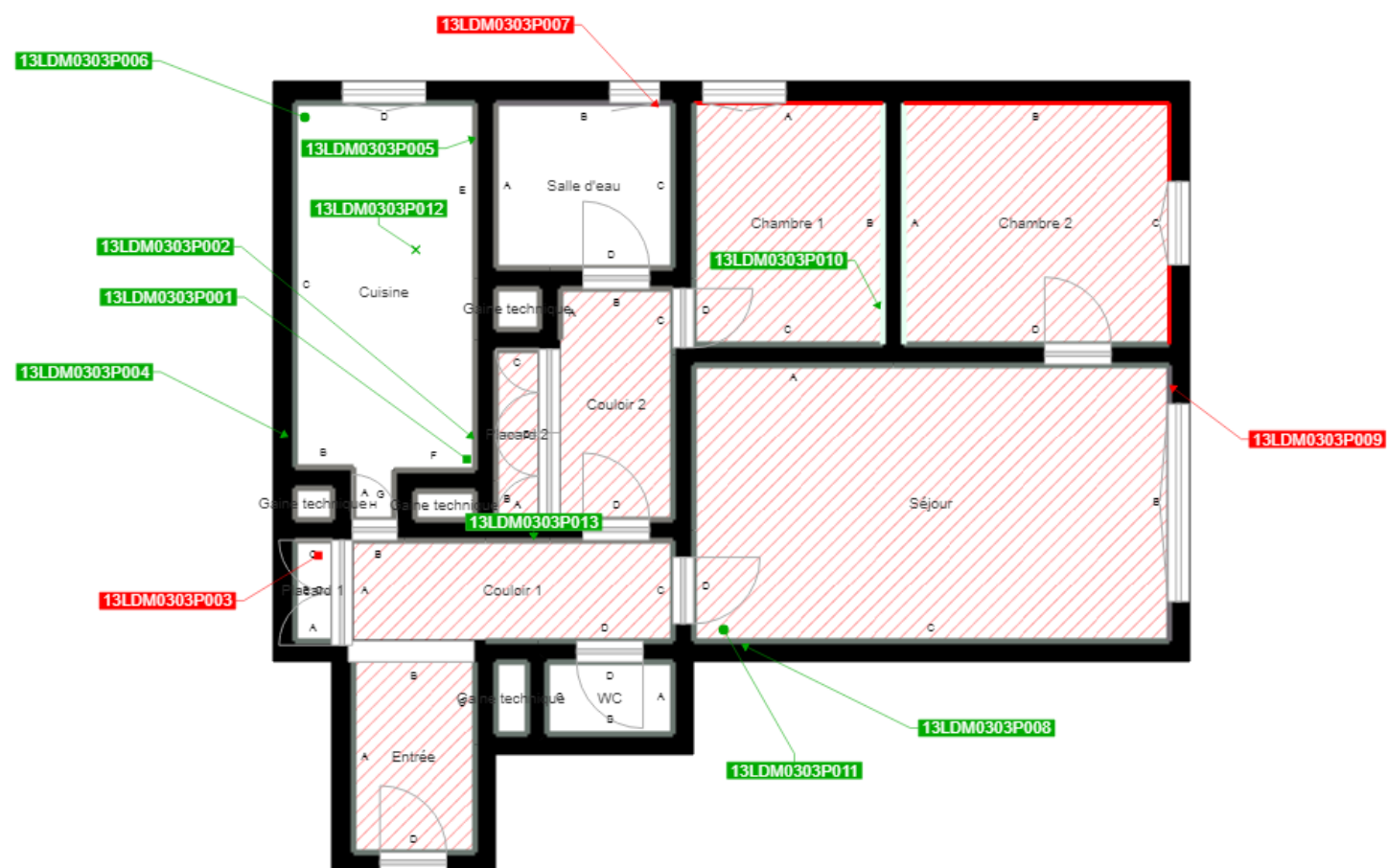

|  |  |
|--|--|
|  | Murs périphériques / Plaques de plâtre                     |
|  | Murs Bois  |
|  | Murs Brique  |
|  | Murs Béton brut  |
|  | Cloisons Plaques de plâtre                                 |
|  | Murs carreaux de plâtre                                    |
|  | Murs Béton / Enduit  |
|  | Murs porteurs et/ou mur de refend / Plaques de plâtre      |
|  | Murs périphériques / Doublage (plaque de plâtre + isolant) |
|  | Torchis  |
|  | Murs Amiantés  |
|  | Murs Brique / Enduit                                       |
|  | Murs Brique plâtrière                                      |
|  | Murs Pierre  |

|  |   |
|--|---|
|  | Prélèvements de sol amiantés              |
|  | Prélèvements de sol non amiantés          |
|  | Prélèvements de plafonds amiantés         |
|  | Prélèvements de plafonds non amiantés     |
|  | Prélèvements de murs amiantés             |
|  | Prélèvements de murs non amiantés         |
|  | Autres types de prélèvements amiantés     |
|  | Autres types de prélèvements non amiantés |
|  | Sol amianté                               |
|  | Plafond amianté                           |
|  | Sol et Plafond amiantés                   |